



Periodicità: Quotidiano

Data: 17 settembre 2017

Pag:

Alopecia, una malattia che si combatte anche con il metodo CNC

CrLab

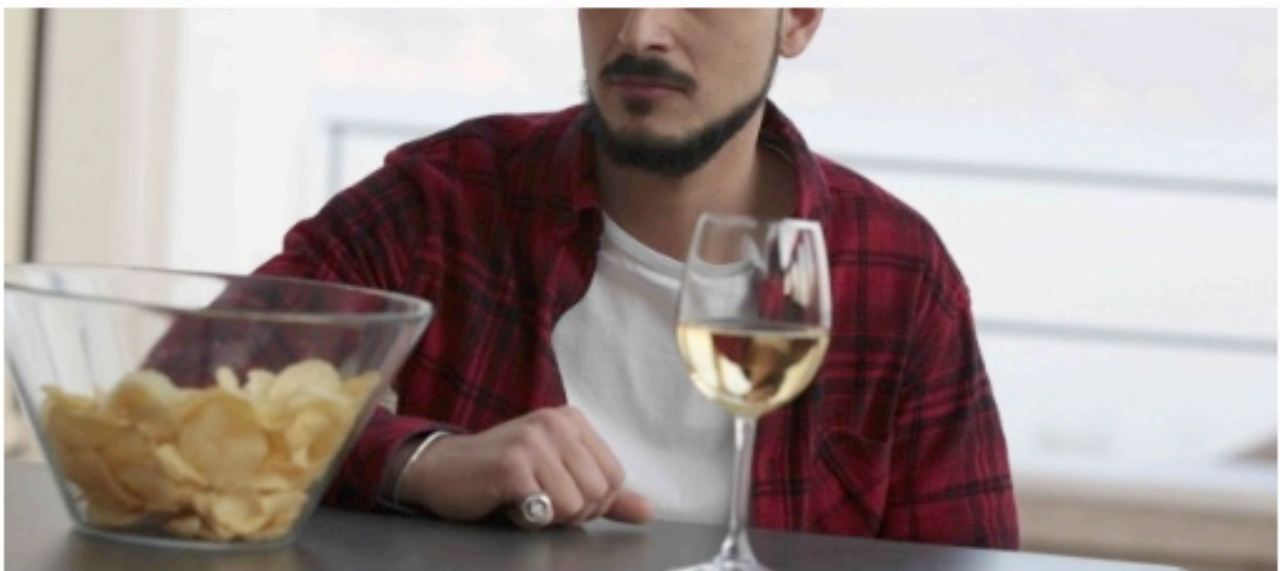

Letto 1'920



GALLERY | 2 immagini

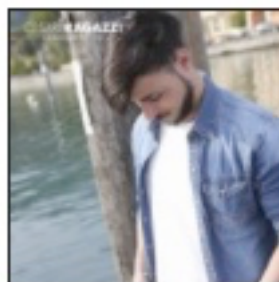



Periodicità: Quotidiano

Data: 17 settembre 2017

Pag:

Cos'è l'alopecia?

L'alopecia è un **problema che riguarda la riduzione della quantità di capelli o addirittura della loro completa scomparsa**. Le **cause** possono essere diverse e sono legate a fattori ereditari, stress o alterazioni ormonali.

Esistono **varie forme di alopecia**, ma la più conosciuta è l'**alopecia androgenetica**, dovuta a un eccesso di DHT (diidrotosterone, ormone dannoso per il follicolo pilifero) e caratterizzata dalla **perdita dei capelli in corrispondenza delle zone frontali e superiori del capo**. Il **disturbo che colpisce soprattutto gli uomini** e può anche svilupparsi molto presto, durante la maturazione sessuale.

Anche le donne, tuttavia, sono sempre più spesso colpite dall'alopecia, specie quando subentra la menopausa. Oltre a questo fattore, lo stile di vita attuale con aumento di stress, alimentazione fast food, e inquinamento influenzano negativamente la nostra cute e il capello perde prima vigore, lo stelo si assottiglia, la chioma è meno brillante e poi gli steli iniziano a spezzarsi e i capelli a cadere.

Vi è poi una forma di alopecia (**alopecia areata**) che si manifesta con chiazze prive di capelli, localizzate in diverse regioni del cuoio capelluto o anche nelle zone del viso virile che nella maggioranza dei casi sono ricoperte dalla barba.

La **CR LAB** conosce molto bene la problematica e anche il nostro **centro di via Zurigo a Lugano** dove si può chiamare per riservare un appuntamento allo 091 922 06 06, da sempre ha



Periodicità: Quotidiano

Data: 17 settembre 2017

Pag:

affrontato tutti i problemi di capelli compresa l'alopecia con **estrema professionalità**, competenza e successo.

E lo ha fatto, anche, grazie al CNC (Capelli Naturali a Contatto), **sistema di implementazione capelli riconosciuto in Italia dal Ministero della Salute** come dispositivo sanitario e presidio medico; una soluzione non invasiva, che non richiede un intervento chirurgico e permette di vivere ogni momento della giornata in massima libertà: nuotare, fare sport, anche a livello agonistico, cambiare look, andare in moto e giocare con i propri figli.

Un metodo che consente di **riacquistare sicurezza, e naturalità** in ogni azione quotidiana, come poter cambiare liberamente look, taglio e colore senza essere vincolati a nulla di definitivo. Usare lacche, gel, cera per lo styling personale, shampoo e balsamo, poiché i capelli naturali integrati interagiscono perfettamente con i propri capelli.

Con il **CNC** si prevede la realizzazione di una cosiddetta "epitesi del capillizio" personalizzata in base alle esigenze di ogni singolo cliente.

L'integrazione avviene presso la **nostra sede di Lugano**, dove si procede alla creazione di un modello, che evidenzia la morfologia e i contorni dell'area da rinfoltire del cliente.

In seguito viene realizzata l'epitesi, costituita da materiali dermatologicamente testati e studiati per migliorare comfort e risultato estetico. Sull'epitesi vengono innestati manualmente capelli naturali vergini,



Periodicità: Quotidiano

Data: 17 settembre 2017

Pag:

provenienti da donatori, con caratteristiche simili a quelle del cliente. Una volta completata, il **CNC (Capelli Naturali a Contatto)** viene integrato tramite appositi coesivi testati dermatologicamente presso il Centro di Cosmetologia dell'Università di Ferrara – Italia (certificati dalla FDA americana – Food and Drug Administration).

Il CNC rappresenta la perfetta sintesi fra funzionalità ed estetica!

Forte del suo messaggio #proteggituoicapelli **CR Lab conferma ancora una volta il proprio motto: “I capelli trasformano la vita”.**